

# Åndenød

Tekst: Adam Glahn Melodi: Ernst Frost

Sang

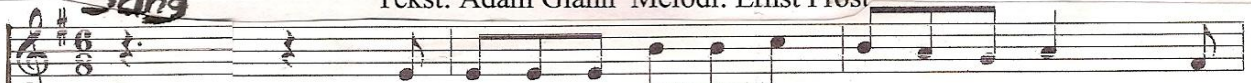

1. Når man kom-mer ind i en stor ka - de - dral og  
 2. Er dom - kir - kens ef - ter - klang kun mi - ni - mal fra  
 3. Hvis re - li - gi - o - nen er pro - por - tio - nal med  
 4. Den dom - me - dags - ta - le kan ly - de ha - nal, men  
 5. Den e - ne - ste fri - hed, der fin - des ha - sal står  
 6. Kan Kir - kens tro - vær - dig - hed frem - stå glo - bal, be -



Klaver

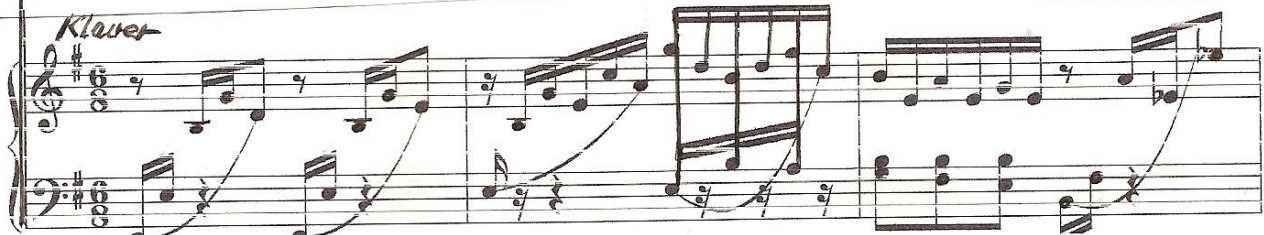

Red. Red. Red. Red. Red.



fø - ler sig gan - ske an - dæg - tig, så glem - mer man nemt, den er  
 op - gø - rets slag - mark i rum - met, da vir - ker den me - re som  
 tids - ån - dens rab - len - de hær - gen, er va - re - for - falsk - nin - gen  
 sand - he - den ser vi til dag - lig, hvor fri - hed til al - ting er  
 fast i Guds ta - le om li - vet, der ik - ke er ment po - pu -  
 fri - et for tom - he - dens fag - ter, vil sam - hø - rig - he - den be -

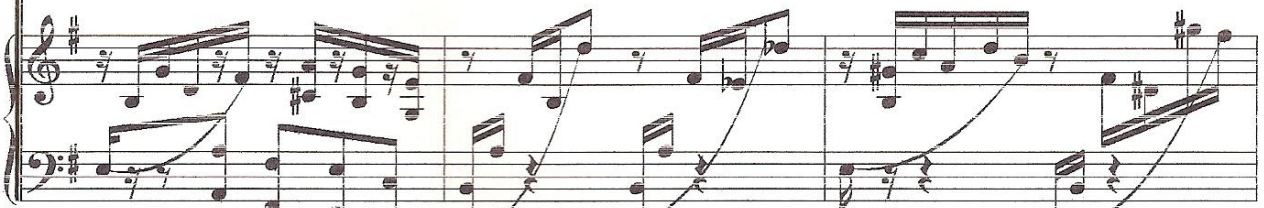

Red. Red. Red. Red. Red.

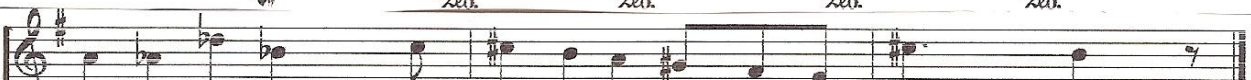

kun fut - te - ral for ån - den, som ån - der al - mæg - tig.  
 døds - hos - pi - tal, hvor felt - rå - bets kald er for - stum - met.  
 ka - ta - stro - fal trods me - dier - nes rå - ben og svær - gen.  
 fuldt så le - gal, som ta - len om græn - ser er sag - lig.  
 lær - jo - vi al, men ger - ne må ta - ges som gi - vet.  
 kendt og vi - tal ud - lø - se den smu - le, vi mag - ter.

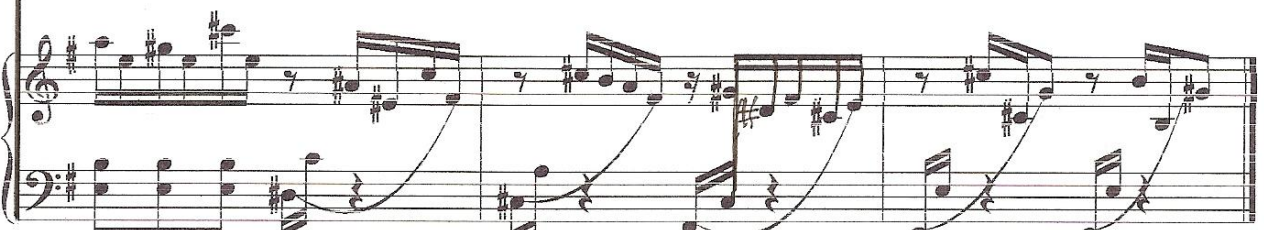

Red. Red. Red. Red. Red.